

Profil KOZUS-CR

Ref. A00600

Ref. arch C0600

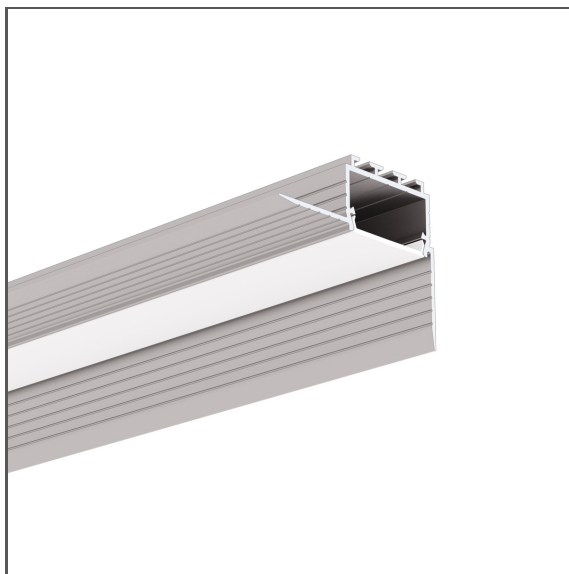

- Montáž do sádkartonu 16 mm | 0.63"
- Montáž v rozích
- Nedochází ke kolizi s konstrukcí stropu
- Světelná linie je v jedné rovině s povrchem
- Neviditelné hliníkové prvky

ÚČEL PRODUKTU

- hlavní a dekorativní osvětlení

INSTALACE

- do sádkartonu, pomocí montážních lepidel
- Možnost snadného spojování do sérií a systémů

DALŠÍ INFORMACE

- za účelem zabezpečení svítidla během montáže je třeba použít ochrannou vložku TECH-22
- standardní délky profilů a krytů Kluš: 1000 mm (tolerance $\pm 1,5$ mm) a 2005 mm / 3010 mm (tolerance +5 mm); pro vybrané kryty 6050 mm, 10050 mm (tolerance +5 mm)
- při výběru jiné délky profilů / krytů, než je dostupná ve standardu, vyberte navíc službu řezání u firmy KLUŠ

TECHNICKÝ VÝKRES

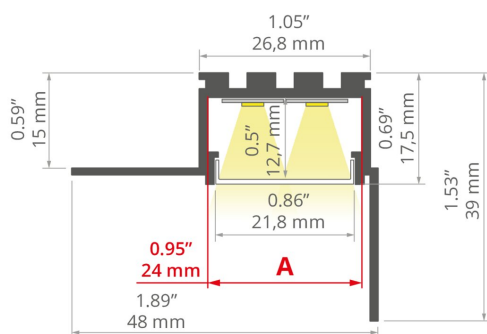

TECHNICKÁ SPECIFIKACE

Materiál	hliník
Barva	stříbrná neeloxované
Možné IP svítidla	20
Možné tvary svítidla	obdélný
Průřez profilu	obdélný
Šířka	48 mm
Výška	39 mm
Šířka lepení LED A	24 mm
Počet LED pásků A (šířka 8 mm)	3
S možností získání světelné řady	ano
Typ budovy	Objekt horeca, komerční objekt, Komerční objekt, Kulturní/volnočasový objekt
Zóna zařízení	lobby / foyer, osvětlení stěny, komunikační tahy
Difuzér se ořezává na délku profilu	ano
Možnost snadného spojování do řad	ano
Do sádkartonových desek	ano
K zakrytí stěrkou	ano

Délka	Ref
1000 mm	A00600N_1 C0600NA_1
2005 mm	A00600N_2 C0600NA_2
3010 mm	A00600N_3 C0600NA_3

Profil KOZUS-CR

Ref. A00600

Ref. arch C0600

KLUŚ Inspiring
Solutions

Vyvedení kabelu zespodu

ano

SAMPLE PROJECTS

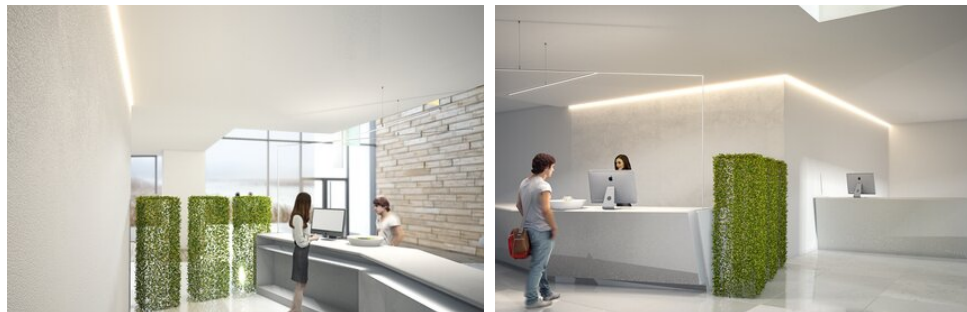





Profil KOZUS-CR

Ref. A00600

Ref. arch C0600

SOUVISEJÍCÍ PŘÍSLUŠENSTVÍ > DIFUZORY

NÁZEV	MATERIÁL	SVĚTELNÁ PROPUSTNOST	BARVA	REF.		
LIGER-22		PC	62 %	<input type="checkbox"/> mléčný	B17032M 17032V1	
			B17032M 17032V1TOP			
			39 %	<input checked="" type="checkbox"/> černý	B17032C 17087	
HS-22		PC	73 %	<input type="checkbox"/> mléčný	B17011M 17011	
			94 %	<input checked="" type="checkbox"/> čirý	B17011T 17022	
G-K		PMMA	88 %	<input checked="" type="checkbox"/> mražený	B17013F 17016	
			B17204F 00415			
			72 %	<input type="checkbox"/> mléčný	B17013M 17013	
			24 %	<input checked="" type="checkbox"/> černý	B17013C 17014	
			47 %	<input type="checkbox"/> mléčný	B17203M 00413	
G-L		PMMA	69 %		B17006M 17010	
			17008 17008			
			85 %	<input checked="" type="checkbox"/> mražený	95 %	<input checked="" type="checkbox"/> čirý B17006T 17006
					85 %	<input checked="" type="checkbox"/> B17006F mražený 17017
			17008 17008			
			95 %	<input checked="" type="checkbox"/> čirý	B17006T 17006	
			30 %	<input checked="" type="checkbox"/> černý	B17006C 17012	
MUN-22		PC	86 %	<input checked="" type="checkbox"/> mražený	B17042F 17042	

SOUVISEJÍCÍ PŘÍSLUŠENSTVÍ > ZÁSLEPKY

NÁZEV	MATERIÁL	BARVA	REF.	
KOZUS		PP	šedý	C24148C02 24148

SOUVISEJÍCÍ PŘÍSLUŠENSTVÍ > JINÉ PŘÍSLUŠENSTVÍ > KRYCÍ LIŠTA NA PROFILY

Profil KOZUS-CR

Ref. A00600

Ref. arch C0600



KRYTKA

MP-22

C28261L01_0.25,
C28261L10_0.25,
C28261L07_0.25

Ref. arch 17167, 17167L9010,
17167L9005

SOUVISEJÍCÍ PŘÍSLUŠENSTVÍ > JINÉ PŘÍSLUŠENSTVÍ > OSTATNÍ



KABELOVÁ PŘŮCHODKA

6x1,2

C24517C07

Ref. arch 00802

SOUVISEJÍCÍ PŘÍSLUŠENSTVÍ > JINÉ PŘÍSLUŠENSTVÍ > TECHNICKÉ A OCHRANNÉ VLOŽKY

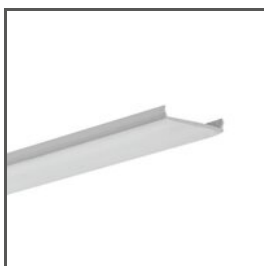

PRACOVNÍ DIFUZOR

TECH-22

C24531C02

Ref. arch 17124

SOUVISEJÍCÍ PŘÍSLUŠENSTVÍ > JINÉ PŘÍSLUŠENSTVÍ > ÚHLOVÉ SPOJKY

Profil KOZUS-CR

Ref. A00600

Ref. arch C0600



KONEKTOR

ZM-NA-120

C28242N00

Ref. arch 42729