

# Profil FASKO

Ref. A04323

Ref. arch C4323

NOVÝ

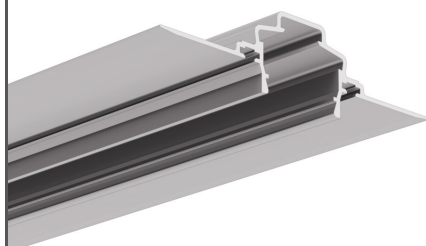

- Pro montáž na fasády budov
- Podsvícená bosáž průčelí
- Montáž utěsněných LED pásků řady 8K
- Světelná linie je v jedné rovině s povrchem
- Neviditelné hliníkové prvky

## ÚČEL PRODUKTU

- osvětlení dekorační

## INSTALACE

- v tepelně izolační vrstvě fasády budovy, s pomocí montážních lepidel

## DALŠÍ INFORMACE

- použití speciální montážní vložky umožňuje mít dvě LED pásky v rukávu typu 8K
- standardní délky profilů a krytů Kluš: 1000 mm (tolerance  $\pm 1,5$  mm) a 2005 mm / 3010 mm (tolerance +5 mm); pro vybrané kryty 6050 mm, 10050 mm (tolerance +5 mm)
- při výběru jiné délky profilů / krytů, než je dostupná ve standardu, vyberte navíc službu řezání u firmy KLUŠ

## TECHNICKÝ VÝKRES

1:2

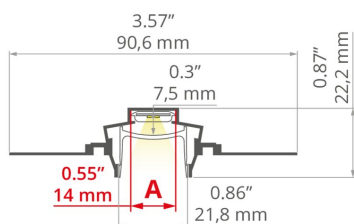

## TECHNICKÁ SPECIFIKACE



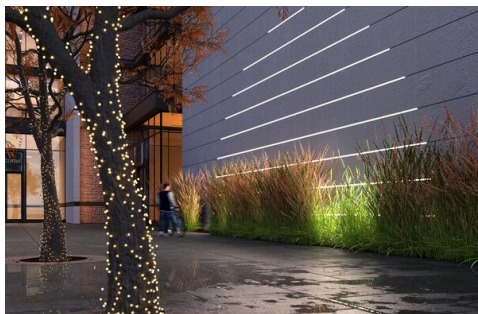

Materiál	hliník
Barva	stříbrná neeloxované
Možné IP svítidla	20, 65
Možné tvary svítidla	mnohoúhelný
Šířka	90.6 mm
Výška	22.2 mm
Šířka lepení LED A	14 mm
Šířka lepení LED B	28 mm
Počet LED pásků A (šířka 8 mm)	1
Počet LED pásků B (šířka 8 mm)	2
S možností získání světelné řady	ano
Typ budovy	Vnější osvětlení
Zóna zařízení	městská architektura, osvětlení fasády, wejścia i bramy
Difuzér se ořezává na délku profilu	ano
Možnost snadného spojování do řad	ano
K zakrytí stěrkou	ano
Vyvedení kabelu zespodu	ano

Délka	Ref
1000 mm	A04323N_1 C4323NA_1
2005 mm	A04323N_2 C4323NA_2
3010 mm	A04323N_3 C4323NA_3



## SAMPLE PROJECTS



## SOUVISEJÍCÍ PŘÍSLUŠENSTVÍ > DIFUZORY

NÁZEV		MATERIÁL	SVĚTELNÁ PROPUSTNOST	BARVA	REF.
HS-22		PC	73 %	<input type="checkbox"/> mléčný	B17011M 17011
			94 %	<input checked="" type="checkbox"/> čirý	B17011T 17022
LIGER-22		PC	62 %	<input type="checkbox"/> mléčný	B17032M 17032V1
			B17032M 17032V1OP	39 %	<input checked="" type="checkbox"/> černý
MUN-22		PC	86 %	<input checked="" type="checkbox"/> mražený	B17042F 17042
BONI-22		PMMA	66.6 %	<input type="checkbox"/> mléčný	B17119M 17119

## SOUVISEJÍCÍ PŘÍSLUŠENSTVÍ > ZÁSLEPKY

NÁZEV		MATERIÁL	BARVA	REF.
FASKO		ASA	<input checked="" type="checkbox"/> šedý	C24465C02 24465
BONI-22		ASA	<input checked="" type="checkbox"/> šedý	C24466C02 24466

## SOUVISEJÍCÍ PŘÍSLUŠENSTVÍ > JINÉ PŘÍSLUŠENSTVÍ > KRYCÍ LIŠTY A VLOŽKY



PODLOŽKA

**8K**

C40684

Ref. arch 40684

## SOUVISEJÍCÍ PŘÍSLUŠENSTVÍ > JINÉ PŘÍSLUŠENSTVÍ > TECHNICKÉ A OCHRANNÉ VLOŽKY

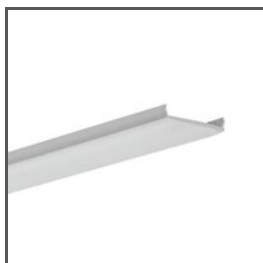

PRACOVNÍ DIFUZOR

**TECH-22**

C24531C02

Ref. arch 17124

## SOUVISEJÍCÍ PŘÍSLUŠENSTVÍ > JINÉ PŘÍSLUŠENSTVÍ > ÚHLOVÉ SPOJKY



KONEKTOR

**ZM-45**

C28070N00

Ref. arch 40688



KONEKTOR

**ZM-60**

C28071N00

Ref. arch 40689



KONEKTOR

**ZM-90**

C28072N00

Ref. arch 40690



KONEKTOR

**ZM-120**

C28073N00

Ref. arch 40691



KONEKTOR

**ZM-135**

C28074N00

Ref. arch 40692



KONEKTOR

**ZM-180**

C28075N00

Ref. arch 40693



KONEKTOR

**ZM-PION-45**

C28084N00

Ref. arch 40702



KONEKTOR

**ZM-PION-60**

C28085N00

Ref. arch 40703



KONEKTOR

**ZM-PION-90**

C28086N00

Ref. arch 40704



KONEKTOR

**ZM-PION-120**

C28087N00

Ref. arch 40705

# Profil FASKO

Ref. A04323

Ref. arch C4323



KONEKTOR

**ZM-PION-135**

C28088N00

Ref. arch 40706